Partitura per Banda **Band-Harmonie Conductor Score**

GIUSEPPE VERDI

DANZE

DALL'OPERA "OTELLO"

Trascrizione per Concert Band
di
MASSIMO PICCHIONI

SERIE
TRASCRIZIONI PER BANDA SOLA DI FANTASIE E CORI D'OPERA

EDIZIONI MUSICALI **MASTER SYMPHONY**

DANZE
DALL'OPERA "OTELLO"

Music. Giuseppe Verdi
Trasc. per Concert Band
Massimo Picchioni

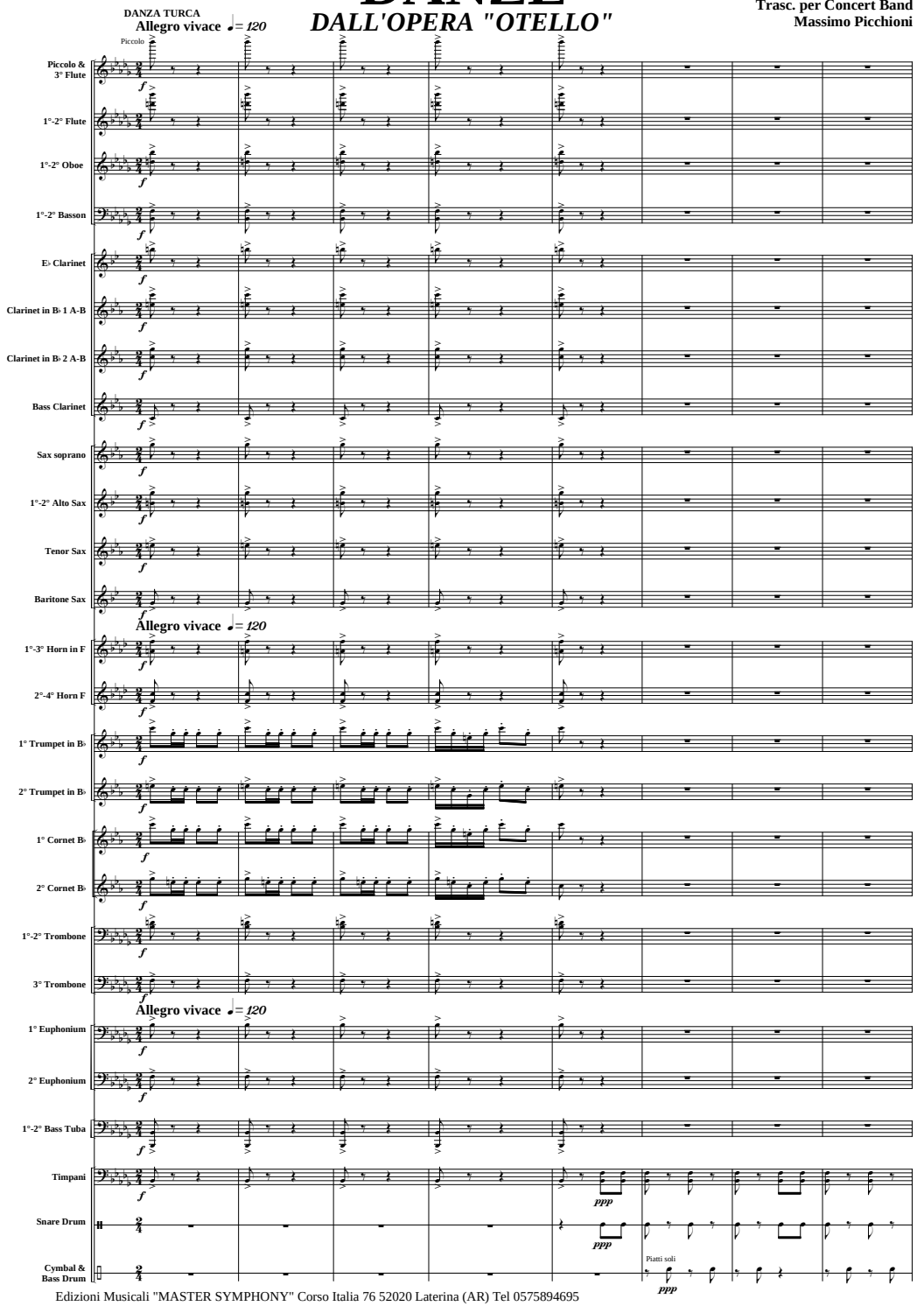

Edizioni Musicali "MASTER SYMPHONY" Corso Italia 76 52020 Laterina (AR) Tel 0575894695
© Copyright 2013 - Tutti i diritti sono riservati.

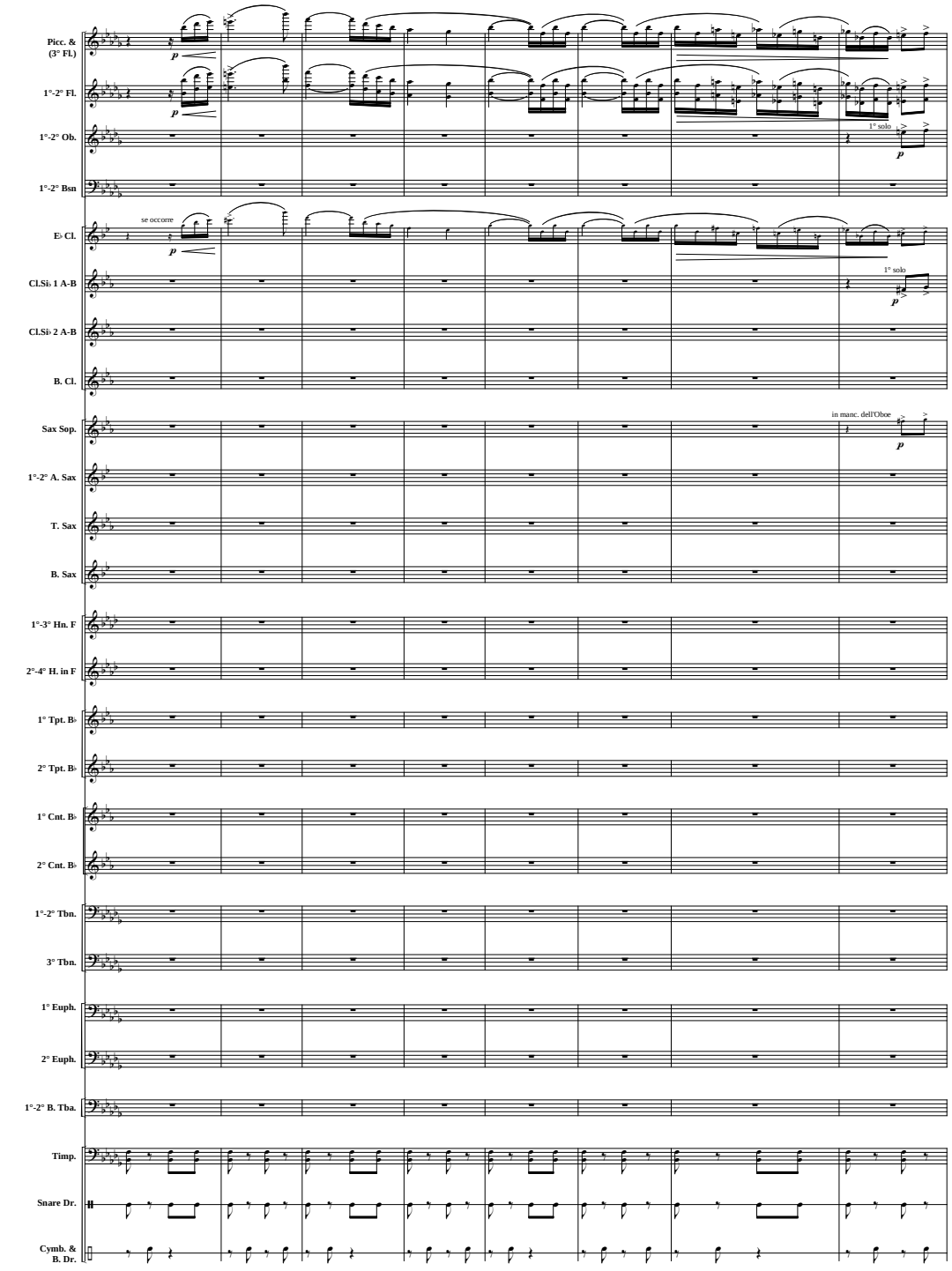

CANZONE ARABA

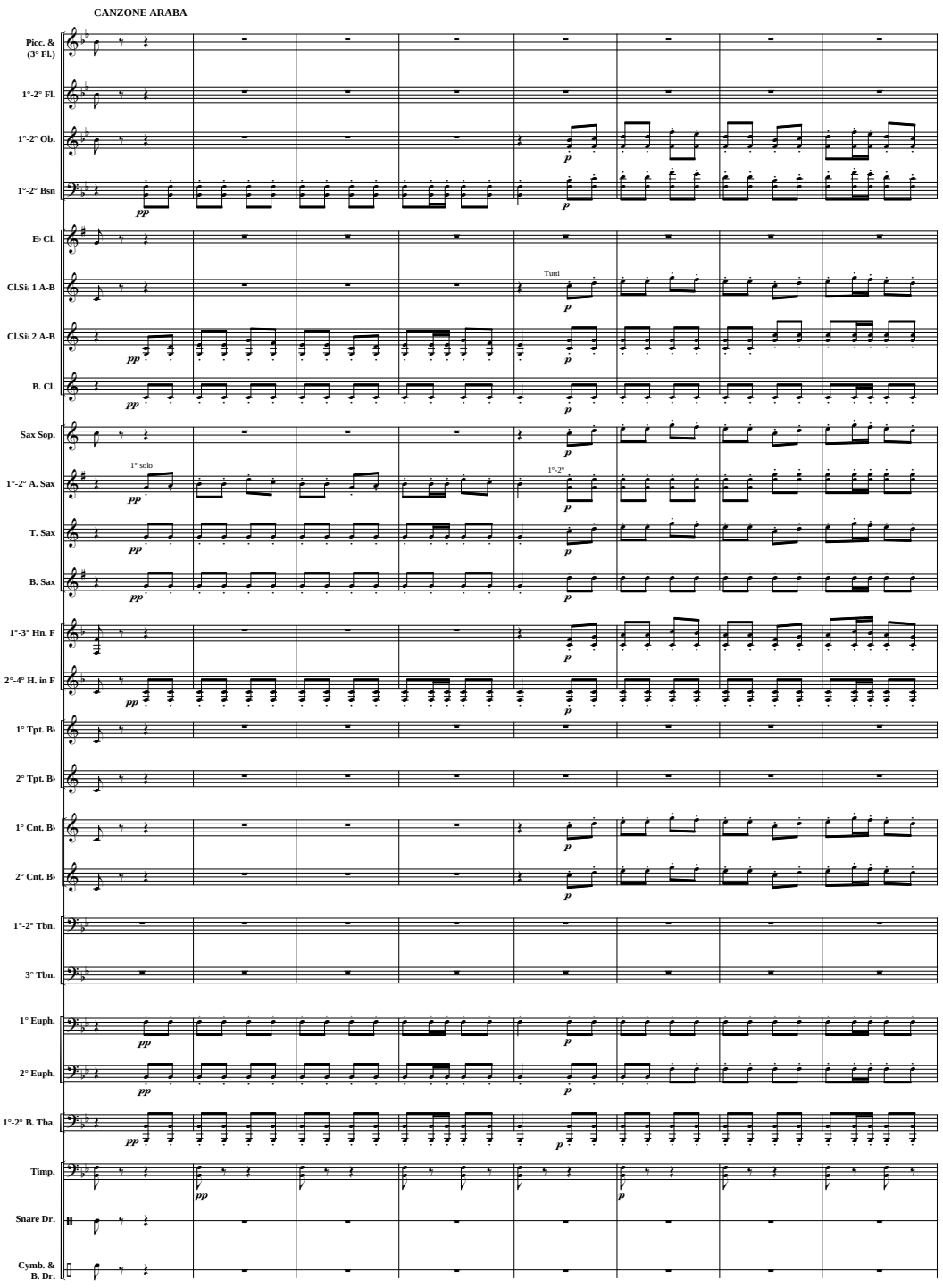

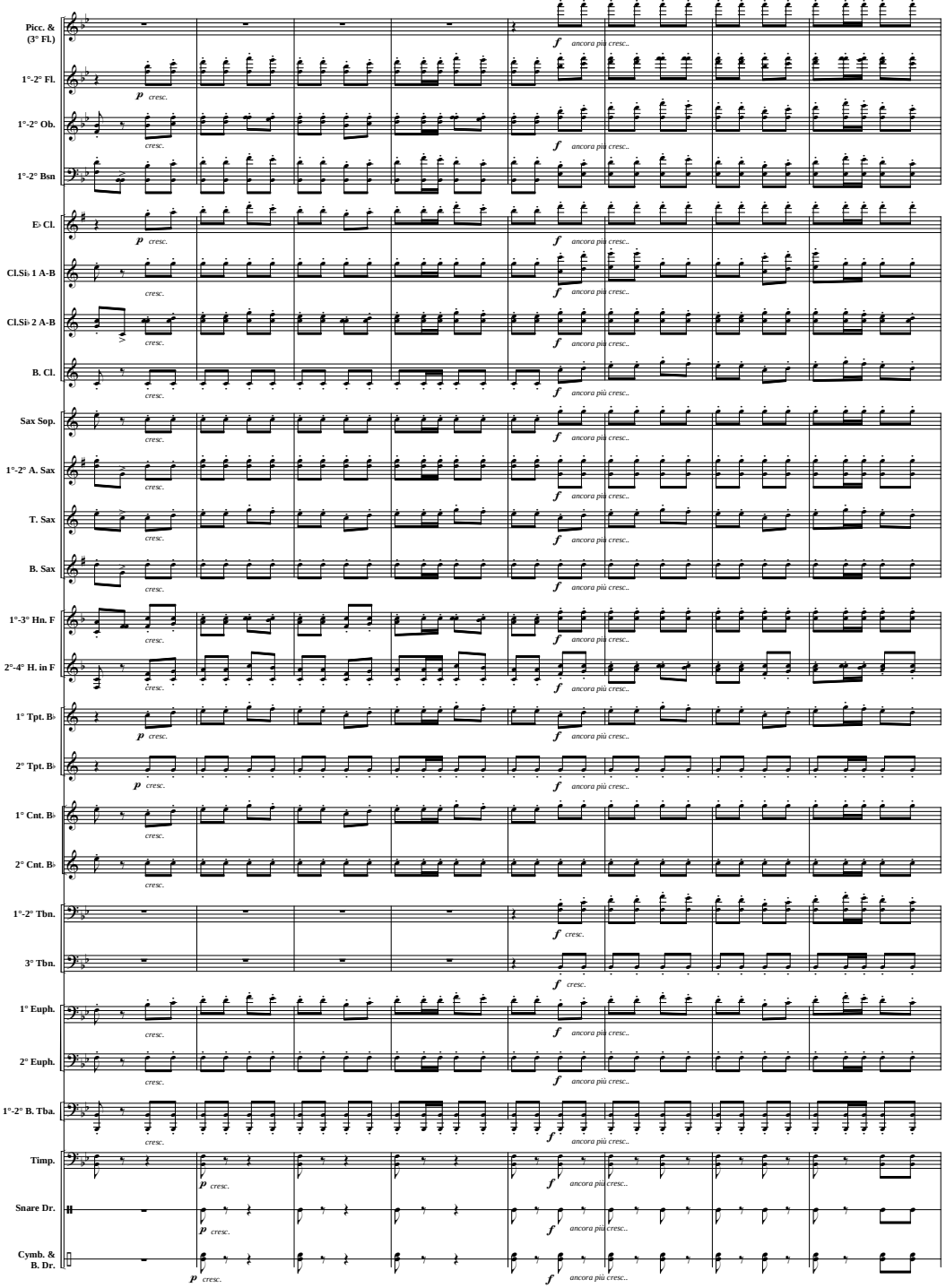
Picc. & (3° Fl.)
1°-2° Fl.
1°-2° Ob.
1°-2° Bsn
E♭ Cl.
Cl.Si♭ 1 A-B
Cl.Si♭ 2 A-B
B. Cl.
Sax Sop.
1°-2° A. Sax
T. Sax
B. Sax
1°-3° Hn. F
2°-4° H. in F
1° Tpt. B♭
2° Tpt. B♭
1° Cnt. B♭
2° Cnt. B♭
1°-2° Tbn.
3° Tbn.
1° Euph.
2° Euph.
1°-2° B. Tba.
Timp.
Snare Dr.
Cymb. & B. Dr.
p cresc.
f ancora più cresc..

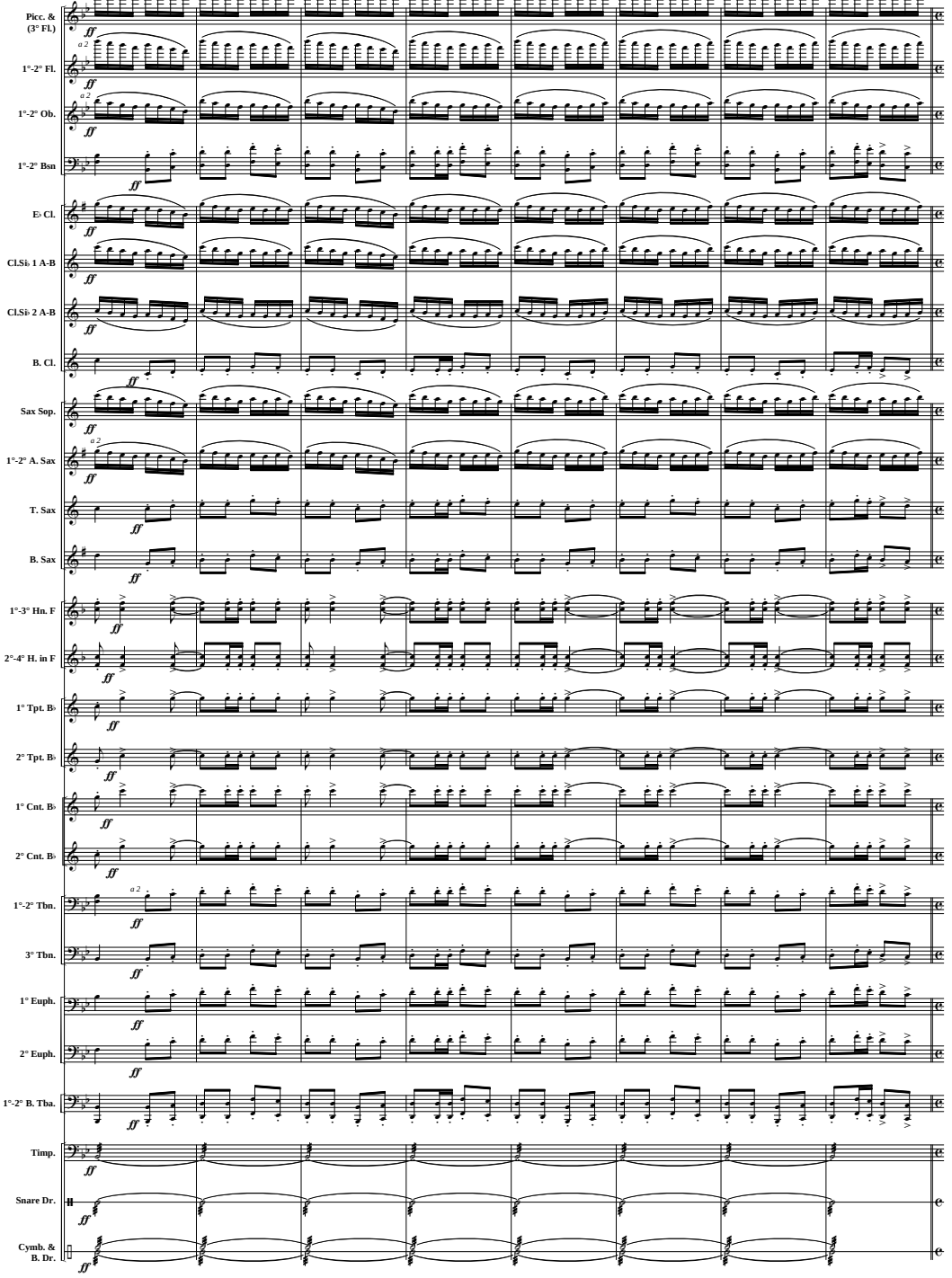
Picc. & (3° Fl.)
1°-2° Fl.
1°-2° Ob.
1°-2° Bsn
E♭ Cl.
Cl.Si♭ 1 A-B
Cl.Si♭ 2 A-B
B. Cl.
Sax Sop.
1°-2° A. Sax
T. Sax
B. Sax
1°-3° Hn. F
2°-4° H. in F
1° Tpt. B♭
2° Tpt. B♭
1° Cnt. B♭
2° Cnt. B♭
1°-2° Tbn.
3° Tbn.
1° Euph.
2° Euph.
1°-2° B. Tba.
Timp.
Snare Dr.
Cymb. & B. Dr.
ff
a 2

INVOCAZIONE DI ALLAH

Lo stesso movimento

prendi il Flauto

Picc. & (3° Fl.)
1°-2° Fl.
1°-2° Ob.
1°-2° Bsn
E♭ Cl.
Cl.Si♭ 1 A-B
Cl.Si♭ 2 A-B
B. Cl.
Sax Sop.
1°-2° A. Sax
T. Sax
B. Sax
1°-3° Hn. F
2°-4° H. in F
1° Tpt. B♭
2° Tpt. B♭
1° Cnt. B♭
2° Cnt. B♭
1°-2° Tbn.
3° Tbn.
1° Euph.
2° Euph.
1°-2° B. Tba.
Timp.
Snare Dr.
Cymb. & B. Dr.

CANZONE GRECA

Andante ♩= 80

Flauto
1° solo
a 2

Picc. & (3° Fl.)
1°-2° Fl.
1°-2° Ob.
1°-2° Bsn
E♭ Cl.
Cl.Si♭ 1 A-B
Cl.Si♭ 2 A-B
B. Cl.
Sax Sop.
1°-2° A. Sax
T. Sax
B. Sax
1°-3° Hn. F
2°-4° H. in F
1° Tpt. B♭
2° Tpt. B♭
1° Cnt. B♭
2° Cnt. B♭
1°-2° Tbn.
3° Tbn.
1° Euph.
2° Euph.
1°-2° B. Tba.
Timp.
Snare Dr.
Cymb. & B. Dr.

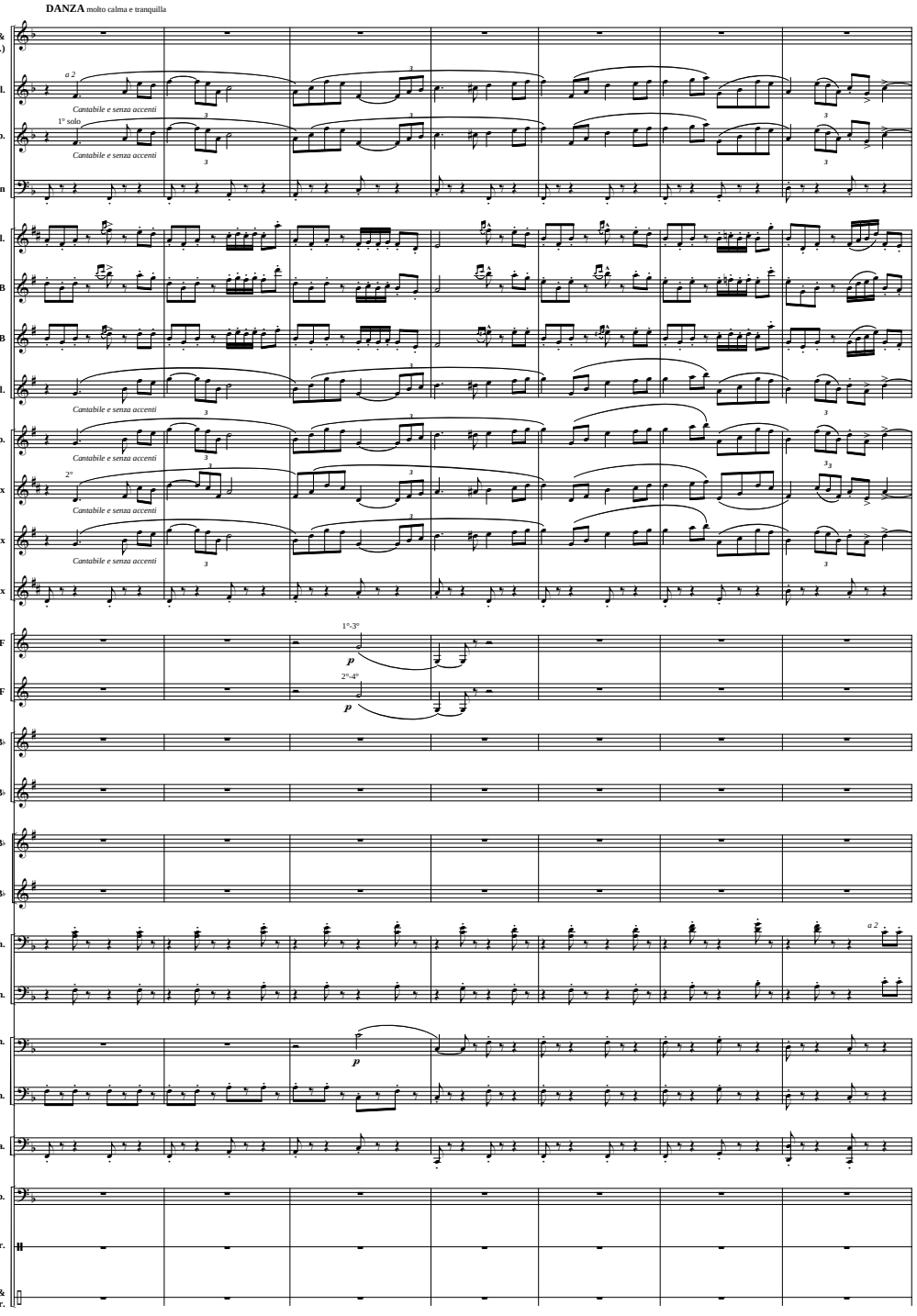
DANZA molto calma e tranquilla
Picc. & (3° Fl.)
1°-2° Fl.
1°-2° Ob.
1°-2° Bsn
E♭ Cl.
Cl.Si♭ 1 A-B
Cl.Si♭ 2 A-B
B. Cl.
Sax Sop.
1°-2° A. Sax
T. Sax
B. Sax
1°-3° Hn. F
2°-4° H. in F
1° Tpt. B♭
2° Tpt. B♭
1° Cnt. B♭
2° Cnt. B♭
1°-2° Tbn.
3° Tbn.
1° Euph.
2° Euph.
1°-2° B. Tba.
Timp.
Snare Dr.
Cymb. & B. Dr.
a 2
1° solo
2°
Cantabile e senza accenti
1°-3°
2°-4°
p
3

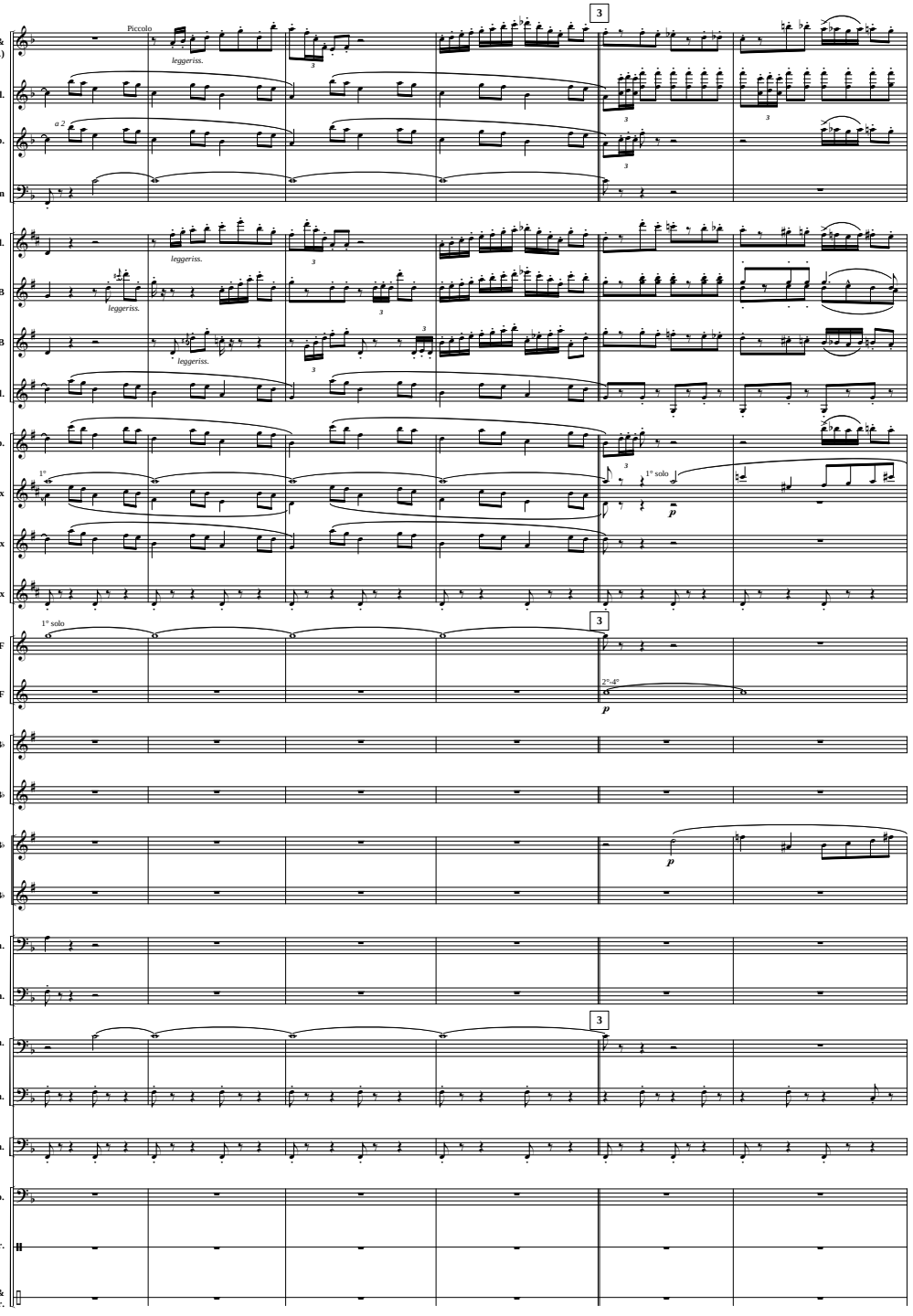
Picc. & (3° Fl.)
1°-2° Fl.
1°-2° Ob.
1°-2° Bsn
E♭ Cl.
Cl.Si♭ 1 A-B
Cl.Si♭ 2 A-B
B. Cl.
Sax Sop.
1°-2° A. Sax
T. Sax
B. Sax
1°-3° Hn. F
2°-4° H. in F
1° Tpt. B♭
2° Tpt. B♭
1° Cnt. B♭
2° Cnt. B♭
1°-2° Tbn.
3° Tbn.
1° Euph.
2° Euph.
1°-2° B. Tba.
Timp.
Snare Dr.
Cymb. & B. Dr.
Piccolo
leggeriss.
a 2
1° solo
2°-4°
p
3

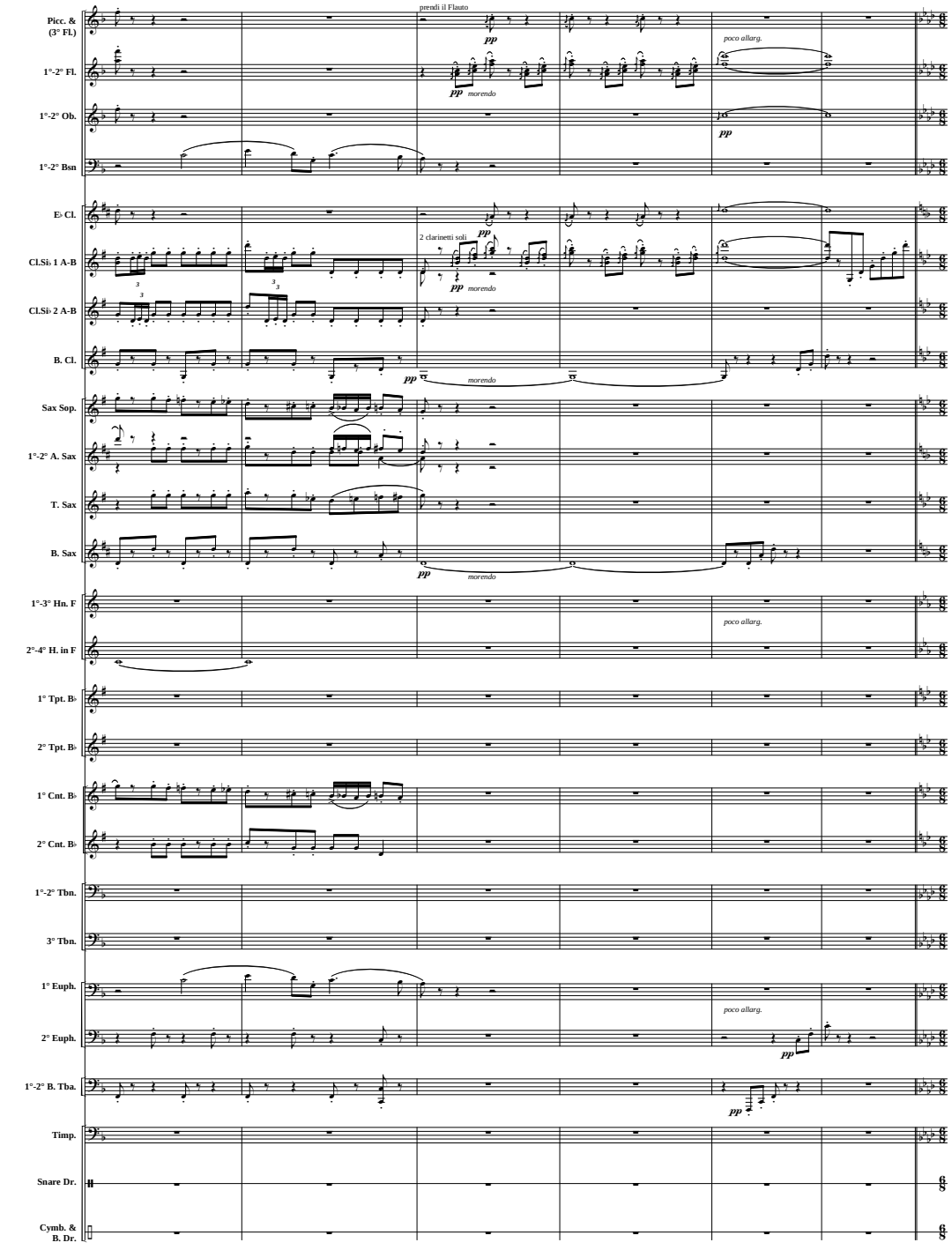

LA MURANESE

Allegro vivace ♩ = 120

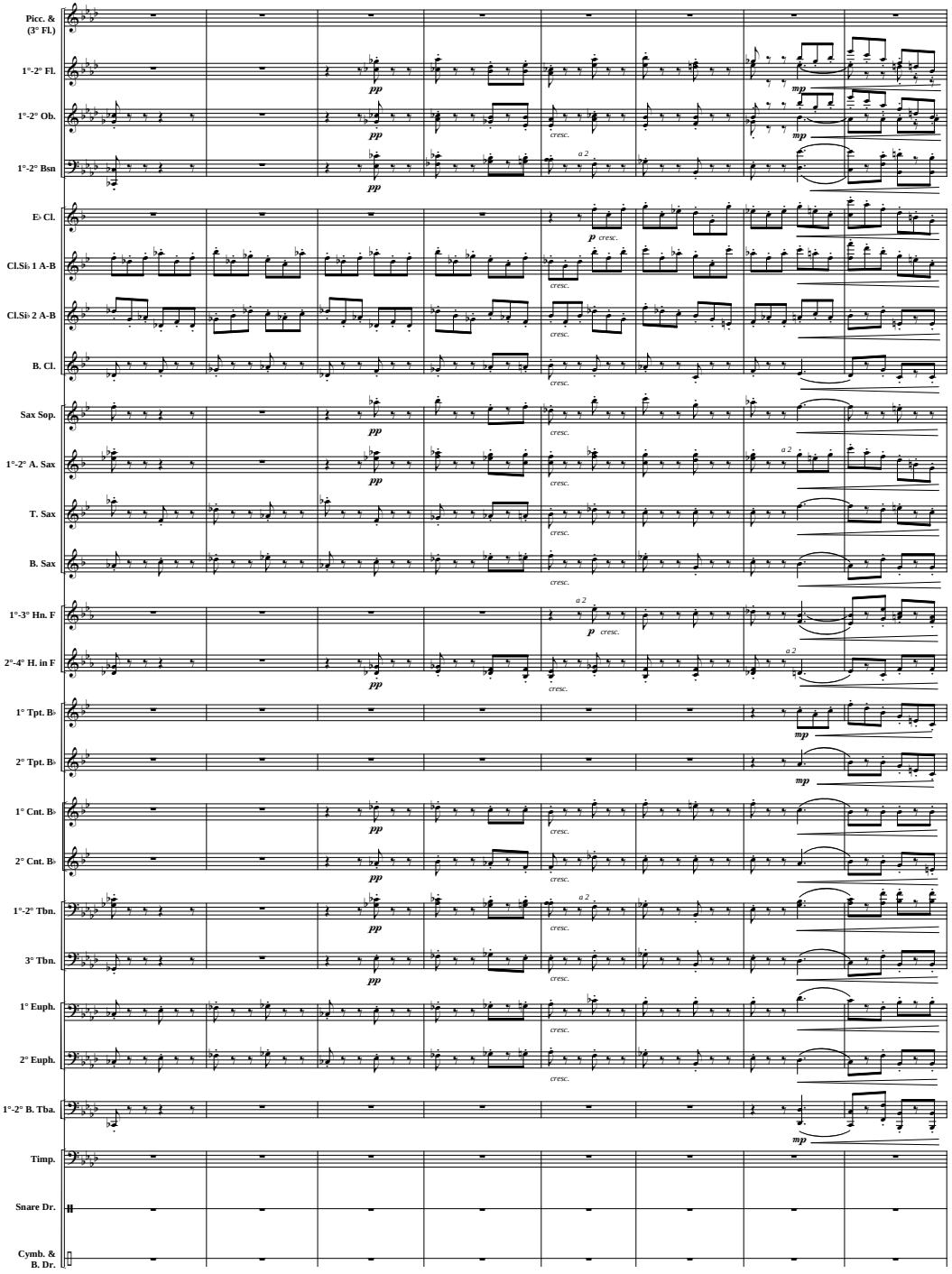

CANTO GUERRIERO

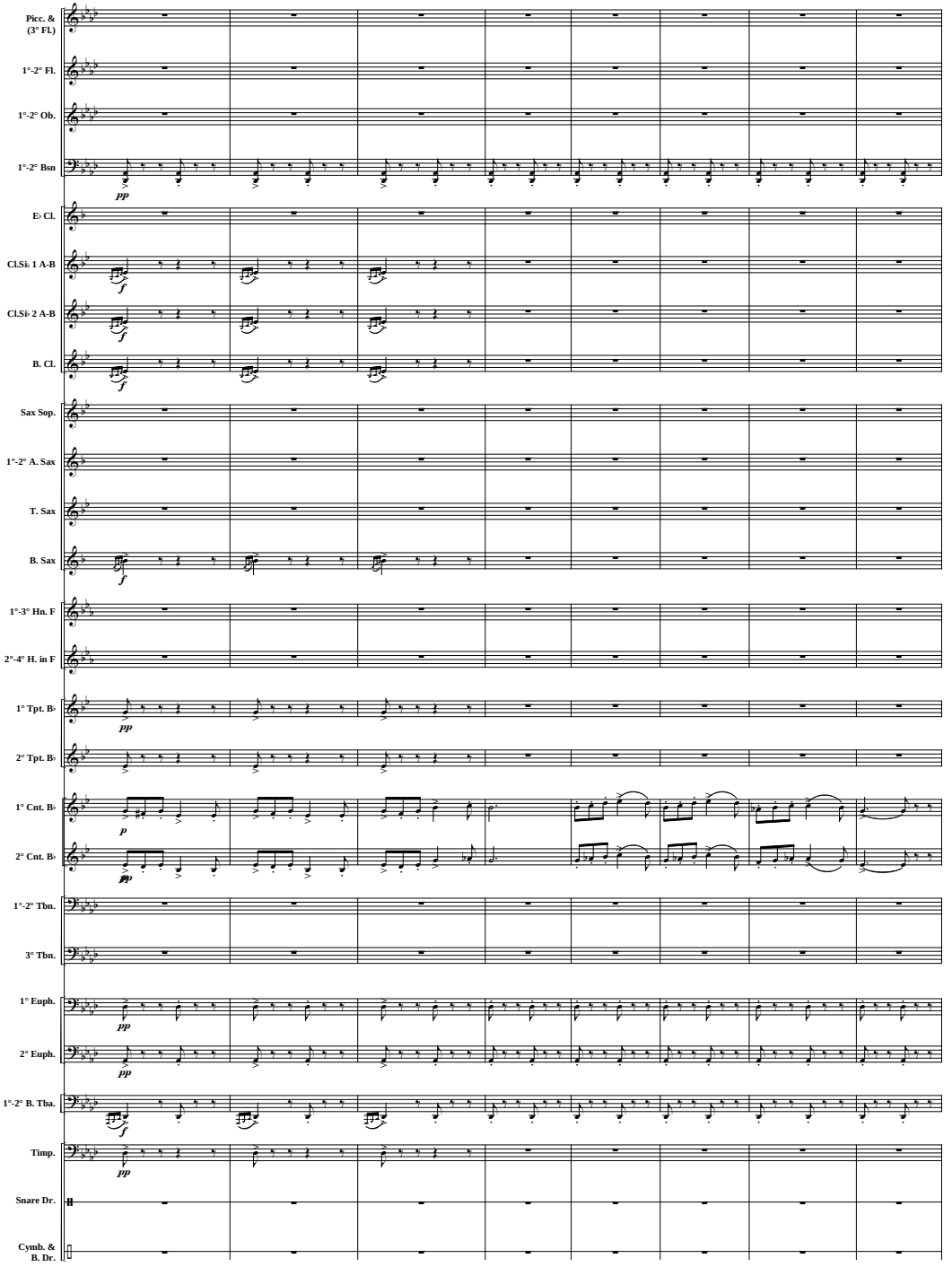

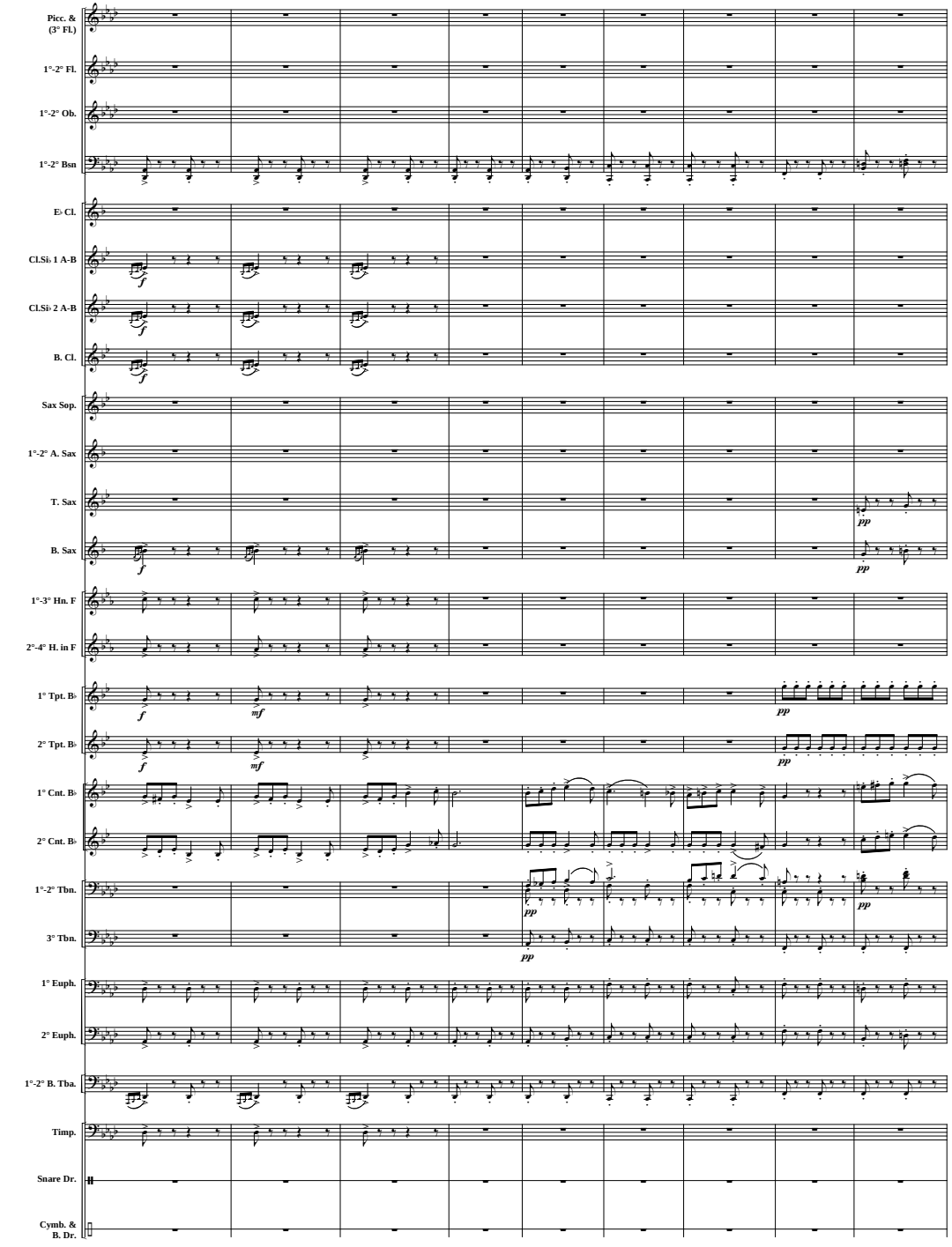
Picc. & (3° Fl.)
1°-2° Fl.
1°-2° Ob.
1°-2° Bsn
E♭ Cl.
Cl.Si♭ 1 A-B
Cl.Si♭ 2 A-B
B. Cl.
Sax Sop.
1°-2° A. Sax
T. Sax
B. Sax
1°-3° Hn. F
2°-4° H. in F
1° Tpt. B♭
2° Tpt. B♭
1° Cnt. B♭
2° Cnt. B♭
1°-2° Tbn.
3° Tbn.
1° Euph.
2° Euph.
1°-2° B. Tba.
Timp.
Snare Dr.
Cymb. & B. Dr.

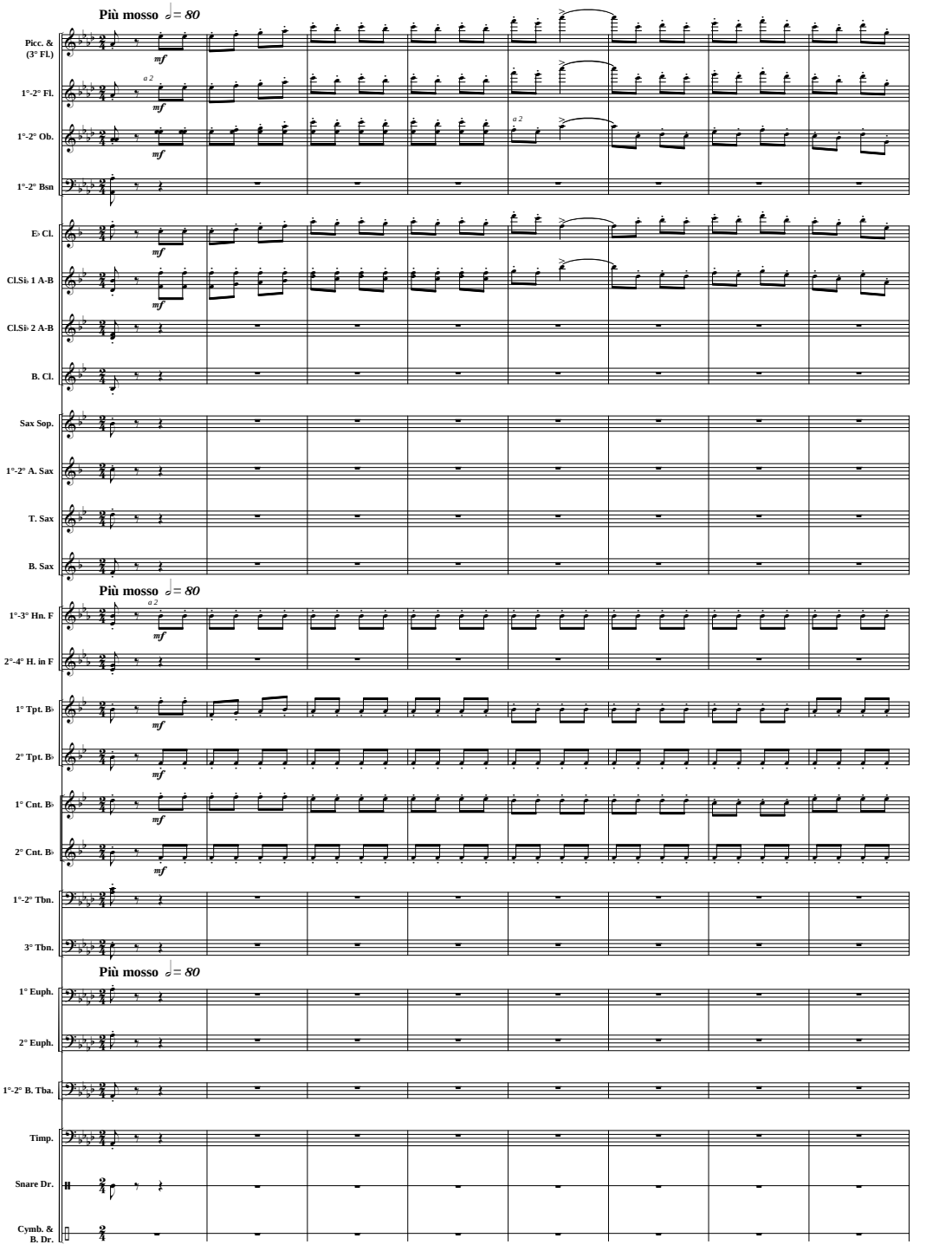
Più mosso 𝅗𝅥 = 80
Picc. & (3° Fl.)
1°-2° Fl.
1°-2° Ob.
1°-2° Bsn
E♭ Cl.
Cl.Si♭ 1 A-B
Cl.Si♭ 2 A-B
B. Cl.
Sax Sop.
1°-2° A. Sax
T. Sax
B. Sax
Più mosso 𝅗𝅥 = 80
1°-3° Hn. F
2°-4° H. in F
1° Tpt. B♭
2° Tpt. B♭
1° Cnt. B♭
2° Cnt. B♭
1°-2° Tbn.
3° Tbn.
Più mosso 𝅗𝅥 = 80
1° Euph.
2° Euph.
1°-2° B. Tba.
Timp.
Snare Dr.
Cymb. & B. Dr.